www.mairie-belz.fr

CARTE DES SENTIERS DE RANDONNÉE de Belz !

L'île de Saint-Cado

MAIRIE DE BELZ

34 rue du Général de Gaulle - 56550 Belz
+33(0)2 97 55 33 13
info@mairie-belz.fr - www.mairie-belz.fr

OFFICE DE TOURISME

belz.tourisme@baiedequiberon.bzh
www.baiedequiberon.bzh

Un grand merci à l'association des Sentiers de Belz.
Crédits photos : OT Belz, Yvon Boëlle, Auteurs de vue, @ Marc Schaffner-Morbihan Tourisme, Erwan's production, Mairie de Ploemel, Mairie de Nostang, Jean-Yves Collin, Jean-François Coleau, Marie-Annick Le Gallic, Alexandre Dierckx.
©Charte graphique/conception/ ©cartographie/impression Izatis.com
Imprimé sur du papier PEFC issu de la gestion durable des forêts.

IMPRIM'VERT® PEFC 10-31-1122

CONSEILS pêche à pied

La pêche à pied se pratique dans la Ria d'Etel : on y pêche palourdes, coques, bigorneaux. Cependant, quelques règles sont à respecter afin de préserver le milieu :

- Avant votre sortie, assurez-vous que la pêche ne soit pas fermée auprès de la mairie ou www.pechepied-responsable.fr
- Respectez les tailles minimales et les quantités maximales autorisées par pêcheur et par jour.
- Remettez les cailloux retournés dans leur position initiale.
- Ne pêchez pas de coquillages dans les herbiers zostères.
- Ne pêchez pas dans les parcs d'élevage (repérables par des piquets en bois) et ce dans une limite de 15 m. autour.

PROTÉGEONS notre environnement

- Les sentiers côtiers sont interdits aux vélos. Des chemins hors sentiers côtiers et des pistes cyclables sont accessibles pour cette pratique. Cartes disponibles à l'Office du tourisme et à la mairie.
- Belz aime beaucoup les chiens mais un peu moins leurs crottes ! Merci de ramasser les déjections de vos animaux. Amende passible de 68 €.
- Merci de déposer vos déchets dans les poubelles prévues à cet usage et à disposition dans différents sites de la commune.

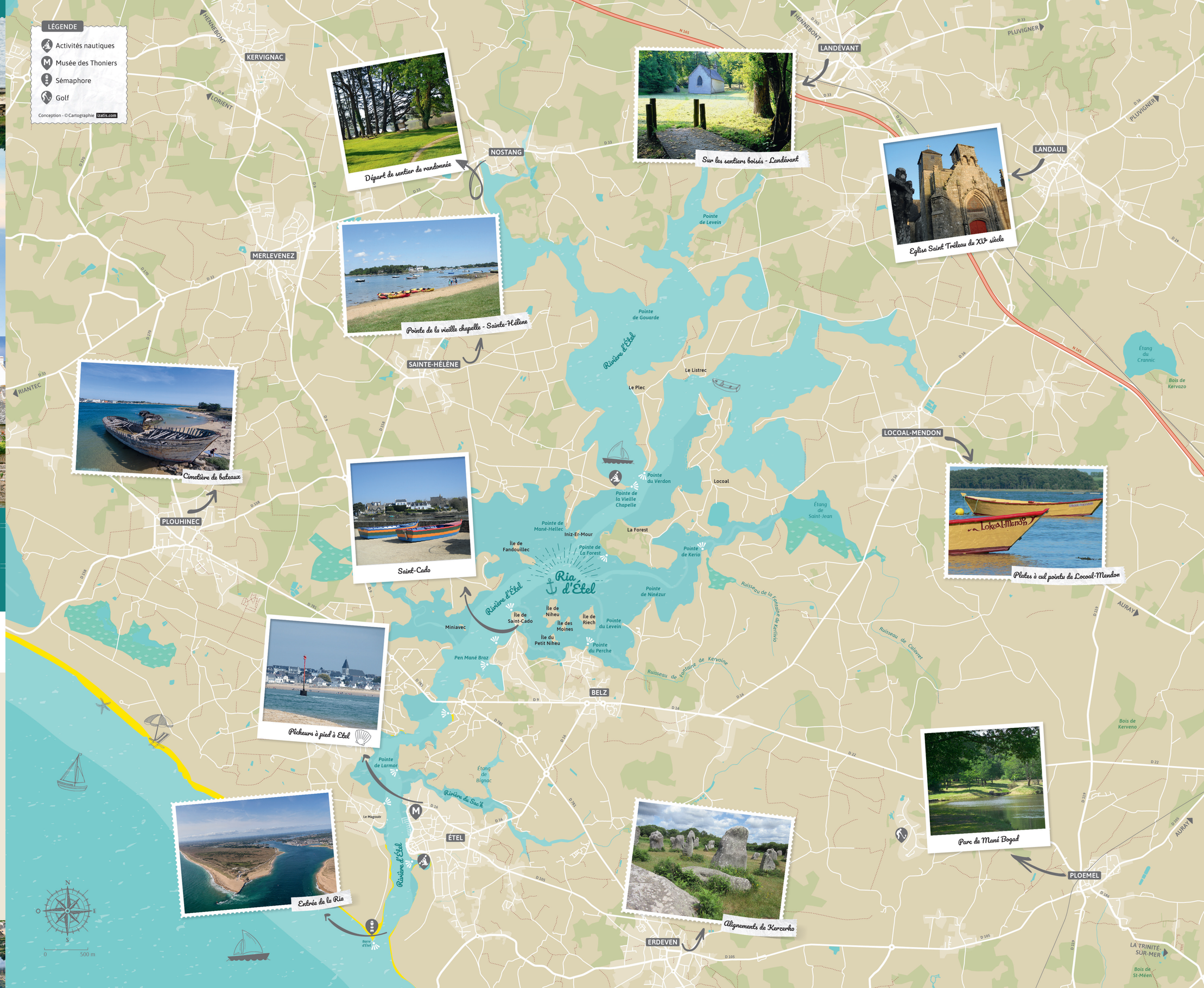

PARTEZ À LA DÉCOUVERTE DE *notre patrimoine !*

SENTIERS DE RANDONNÉE *sur Belz*

1 — L'île de Saint-Cado

L'île de Saint-Cado rassemble un patrimoine classé à l'inventaire des Monuments Historiques : Chapelle romane en partie du 12e siècle, un calvaire de 1832 avec quatre piliers ornés de têtes d'ange surmontées de flammes et une fontaine dont la particularité est d'être submergée à chaque marée haute.

Belz possède un patrimoine mégalithique important composé de menhirs et surtout de dolmens. Des archéologues : Zacharie Le Rouzic et Gatien Chaplain-Duparc ont effectué de nombreuses fouilles au 19e siècle. Le mégalithe le mieux conservé est le dolmen de Kerlutu composé d'un couloir à 3 supports, de sa chambre sépulcrale rectangulaire, le tout toujours recouvert d'une dalle de couverture unique et monumentale.

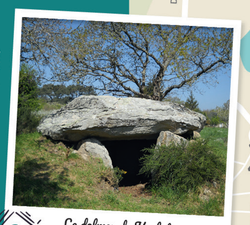

2 — Le dolmen de Kerlutu

3 — Le pont Lorois

Le pont Lorois, infrastructure emblématique de la commune et de la Ria d'Étel fut construit en 1840 et mis en circulation 2 ans plus tard. Détruit en 1894 par une tempête, il fut renforcé en 1925. En 1944, il fut délibérément détruit pour couper l'accès à la « poche de Lorient ». Il fut reconstruit en 1954, entre temps la liaison était assurée par un passeur. En 2019, il a retrouvé toute sa splendeur grâce à une restauration de grande ampleur et une mise en valeur de l'éclairage public.

Havre de paix, **Port-Niscop** (en breton Porh eskob : port de l'évêque) se niche au pied du Pont Lorois. Autrefois, ce petit port abritait les thoniers, aujourd'hui il fait le bonheur des plaisanciers. Sur le sentier côtier, un oratoire est dédié à Notre Dame de Lourdes. La grotte a été érigée par les marins pour leurs compagnons disparus en mer. Le pardon a lieu tous les ans le 15 août (Assomption).

4 — Port Niscop

5

L'ostréiculture ainsi que **la pêche embarquée ou à pied** sont indissociables de la Ria d'Etel. A chaque marée basse se découvre les parcs à huîtres. L'élevage est dit « surélevé » car les jeunes naissains sont placés dans des poches plastique grillagées fixées sur des tables métalliques. Ensuite, elles sont placées dans des bassins d'affinage où l'eau est moins salée et plus riche en plancton. Si vous préférez les coquillages, vous pourrez ramasser palourdes, coques et bigorneaux. Merci de respecter les tailles minimales et les quantités. Pour ceux qui possèdent un bateau, ils pourront tenter la capture de bars et de morgates.

A
B
C
D
E
F
1
2
3
4
Iniz-Er-Mour
Île de Fandouillec
Ria d'Étel
Rivière d'Étel
Île de Saint-Cado
Île de Niheu
Île des Moines
Île du Petit Niheu
Île de Riech
Miniavec
Gravignez
Pen Mané Bras
Saint-Cado
Kerguerhan
Le Moulin des Oies
Kerhuen
Pointe du Perche
Pointe du Levein
Pointe de Ninézur
Pointe de Kerio
Pont Carnac
Ninézur
Kercadoret
Fontaine du Guip
Manillo
Kerguen
Kerlézo
Beg-Kerio
Kerio
Kernours
Trémadec
Kervoine
Trépointel
Kervrazic
Kerlivio
Bodéac
Étang de Saint-Jean
Ruisseau de la Fontaine de Kerlivio
Nôd-Vihan
Kerispern
Navihan
Kerlourdes
Le Rhune
Kerlutu
BELZ
Le Ganquis
Le Pussic
Kergou
Crubelz
Kerclément
Kerdruelland
Port Niscop
Pont Lorois
Kerguindo
Kéricune
Le Norquer
Ploumédic
Le Paludic
Larmor
Pointe de Larmor
Étang de Bignac
Moulin du Bignac
Les Quatre Chemins
Ty Guen
Kergalland
Kerprovost
Magourin
Pont du Sac'h
Kervenahuel
Kerdonnerch
Pignono
Kerdésir
Keryano
Villionnec
Keryargon
La Madeleine
Le Manéneur
Les Sept Saints
ÉTEL
ERDEVEN
Rivière du Sac'h
Ruisseau de Pouméen
Déchetterie
Le Stade
Boucle VTT 16 km
Etré Douar ar Mor 12 km
Boucle du Ouerc'h 4 km
Circuit Tro Belz 21 km
Route de Pont Lorois
Route d'Auray
Route d'Erdeven
Route de Locoal-Mendon
Route de Kergroix
Rue du Docteur Laënnec
Rue du Gén. de Gaulle
Rue des Tennis
Rue de Kerhuen
Rue de Kervoine
Rue des Chantiers
Rue du Stade
Rue des Marais
Rue du Moulin
Rue de l'Église
Rue de Kerdruelland
Rue des Quatre Chemins
Rue du Moulin des Oies
Rue de Pen Perleieu
Rue du Lannion
Rue de la Côte
Route de Larmor
Route de Kerdonnerch
Rue Brizeux
Rue du Bignac
Rue du Tennis
Chemin du Tumulus
Rue des Pins
Rue du Moulin
Rue du Stade
Rue Mané Kerdonnerch
Rue de Ninézur
Rue de Kervoine
Rue de Kervoine
Rue de Kervoine
Rue de Ninézur
Rue des Marais
Rue de Kervoine
Rue de Kervoine
Rue de Kervoine